Alejandra Guerra Propiedades
Corredora Pública Nacional
Matrícula 49-RPC-09 F°98 T°1
Teléfono: +54 9 294 463-7949
Email: alegpatagonia@gmail.com

VENTA

Casa en Venta en Bariloche

- Lago Guillemo esquina Río Nirihua, Nahuel Malal Neighborhood, Bariloche -

u$s 280.000

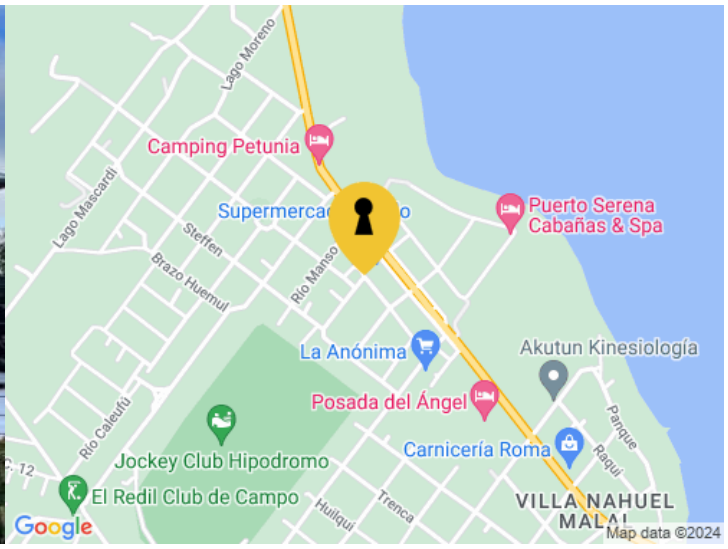

Descripción

Casa de 252 m2 cubiertos construida de material y sobre lote de 920 m2 plano - Emplazada en dos planta con hall living con hogar a leña - Comedor y cocina con desayunador y parrilla con puertas - 1 dormitorio y 1 baño - Garage doble - Planta alta 3 dormitorios y amplio baño - Gran lavadero y super playroom con salida al jardín.

Características

4 Ambientes, 3 Habitaciones, 2 Baños, 920.00m2 Predio, 252.00m2 Cubiertos, Alambrado, Alarma, Parrilla, Lavadero, Jardín, Apto turístico, Apto crédito, Quincho, Toilette, Luminoso, Planos, Ambientes amplios, Excelente ubicación

Servicios

Agua, Gas natural, Electricidad, TV Cable, Tiro balanceado, Termotanque, Hogar a leña, Transporte público, Recolección residuos

Alejandra Guerra Propiedades
Corredora Pública Nacional
Matrícula 49-RPC-09 F°98 T°1
Teléfono: +54 9 294 463-7949
Email: alegpatagonia@gmail.com

Alejandra Guerra Propiedades
Corredora Pública Nacional
Matrícula 49-RPC-09 F°98 T°1
Teléfono: +54 9 294 463-7949
Email: alegpatagonia@gmail.com

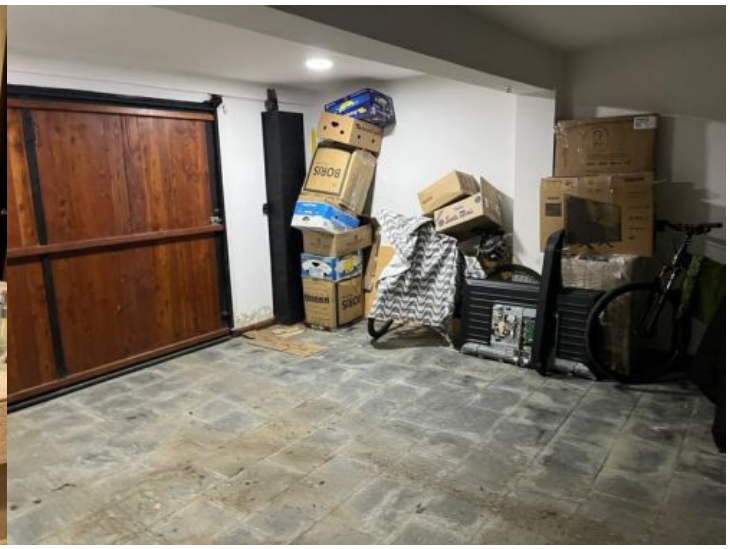

Alejandra Guerra Propiedades
Corredora Pública Nacional
Matrícula 49-RPC-09 F°98 T°1
Teléfono: +54 9 294 463-7949
Email: alegpatagonia@gmail.com

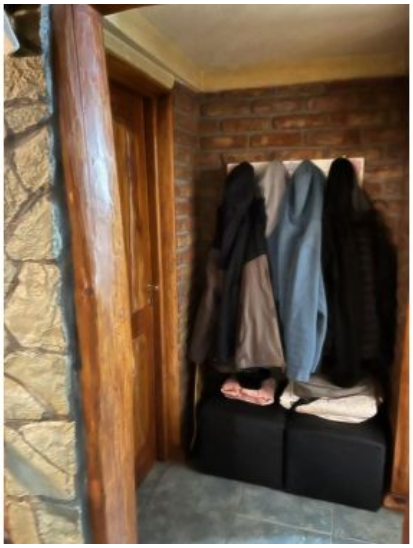

Alejandra Guerra Propiedades
Corredora Pública Nacional
Matrícula 49-RPC-09 F°98 T°1
Teléfono: +54 9 294 463-7949
Email: alegpatagonia@gmail.com